Mobil home 2 chambres
parc de loisirs 4* Ronce-les-Bains

www.vacances-entre-terre-et-mer.jimdo.com

Mobil home IRM Rubis – capacité 4/6 pers

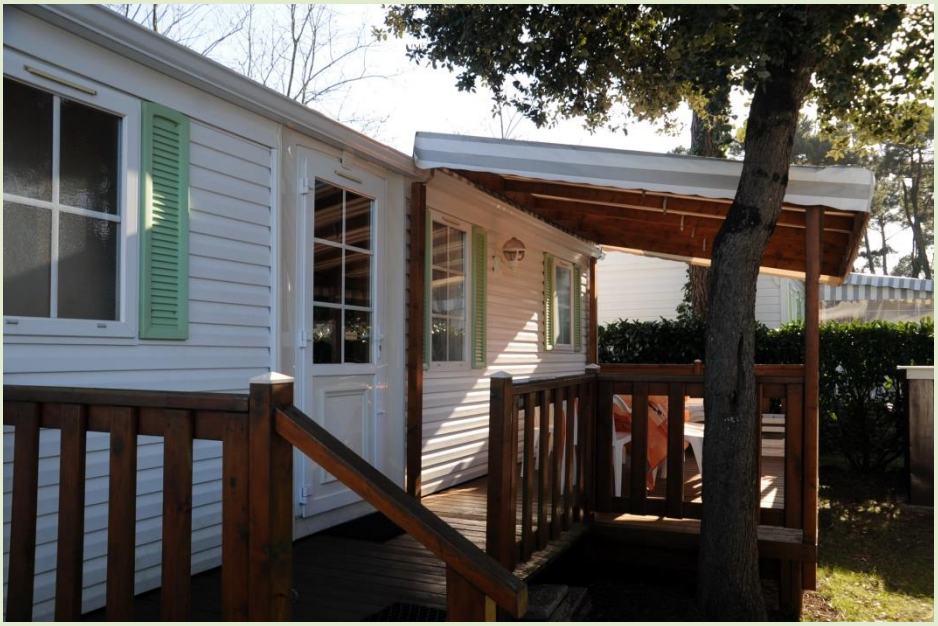

Cuisine

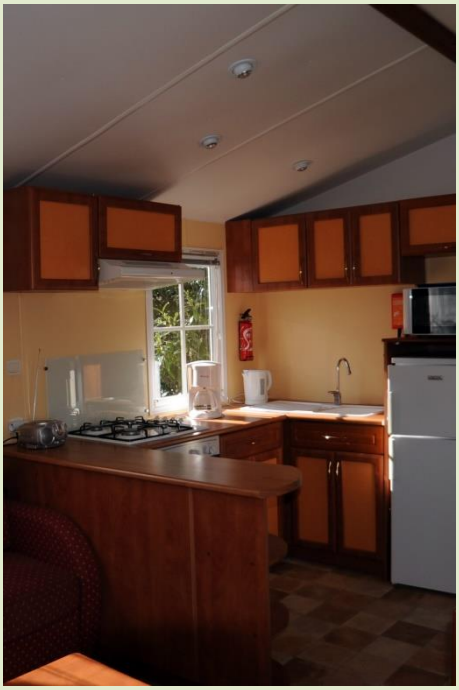

- Plan de travail
- Evier + meuble sous évier
- Chauffe-eau
- Réfrigérateur/congélateur
- Plan de cuisson (4 brûleurs gaz)
- Hotte aspirante
- Four intégré
- Four micro-ondes
- Meubles de rangement hauts
- Percolateur électrique
- Bouilloire électrique
- Grille pain
- Batterie de cuisine complète
- Couverture anti-feu

Séjour

Séjour

- Table, chaises et tabourets
- Grand salon avec divan convertible en lit 2 personnes
- Table basse
- Meubles de rangement
- TV + décodeur TNT + lecteur DVD intégré
- Radio/lecteur CD
- Ventilateur
- Convecteurs électriques muraux
- Porte d'entrée donnant sur la terrasse
- Pas de vis-à-vis à l'arrière, vue sur la nature

Salle de bains

- Douche spacieuse
- Evier avec meuble sous évier
- Convecteur électrique
- Meuble de rangement mural

WC

- WC séparé

Chambres

- Chambre parentale avec lit 140 x 190 et dressing
- 1 chambre avec 2 lits 80 x 190 et nombreux rangements
- Chauffage dans chaque pièce (convecteurs muraux)
- 2 couettes doubles
- 2 couettes simples
- 6 oreillers
- Alèse de matelas pour chaque couchage

Dans la chambre parentale, grand dressing

Implantation

Emplacement, équipement extérieur

- Le Mobile home est situé sur la parcelle 487 entourée de haies (quartier ***Les Dunes***)
- Très bel emplacement dans un endroit très calme.
- Pas de vis-à-vis à l'arrière, vue imprenable sur la nature
- Terrasse de 6m x 2,50m couverte
- Ensemble de jardin comprenant une table et 6 chaises
- 2 chaises longues (bains de soleil)

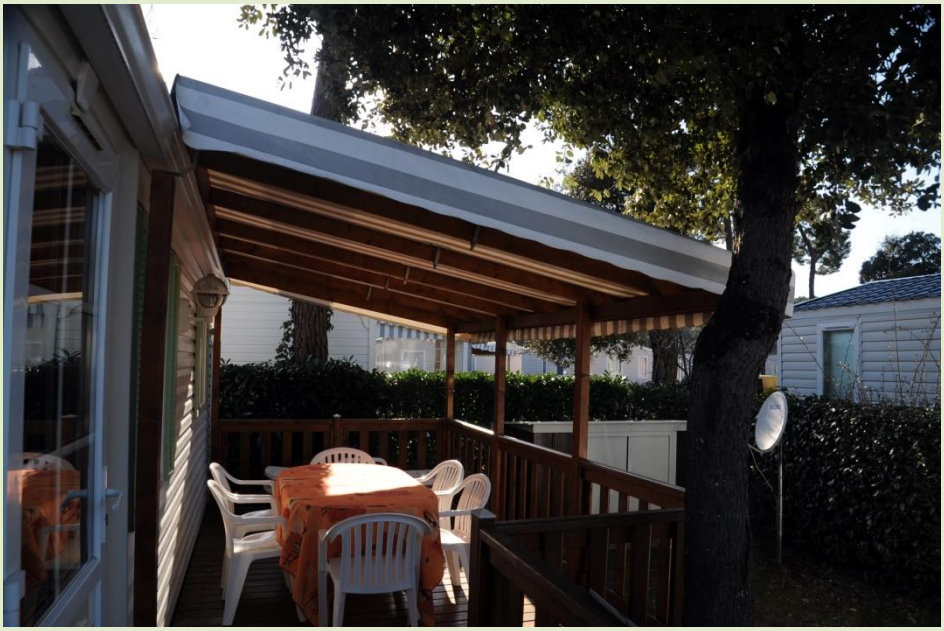

Pour que tout se passe pour le mieux durant vos vacances, Manu sera présent sur le parc de mars à novembre. Ils vous accueillera chaleureusement et vous donnera toutes les informations utiles à votre séjour.

Soyez les bienvenus dans notre petit coin de paradis…

Manu Siad vous
accueille de mars à
novembre à La Pignade.

06 41 73 28 53

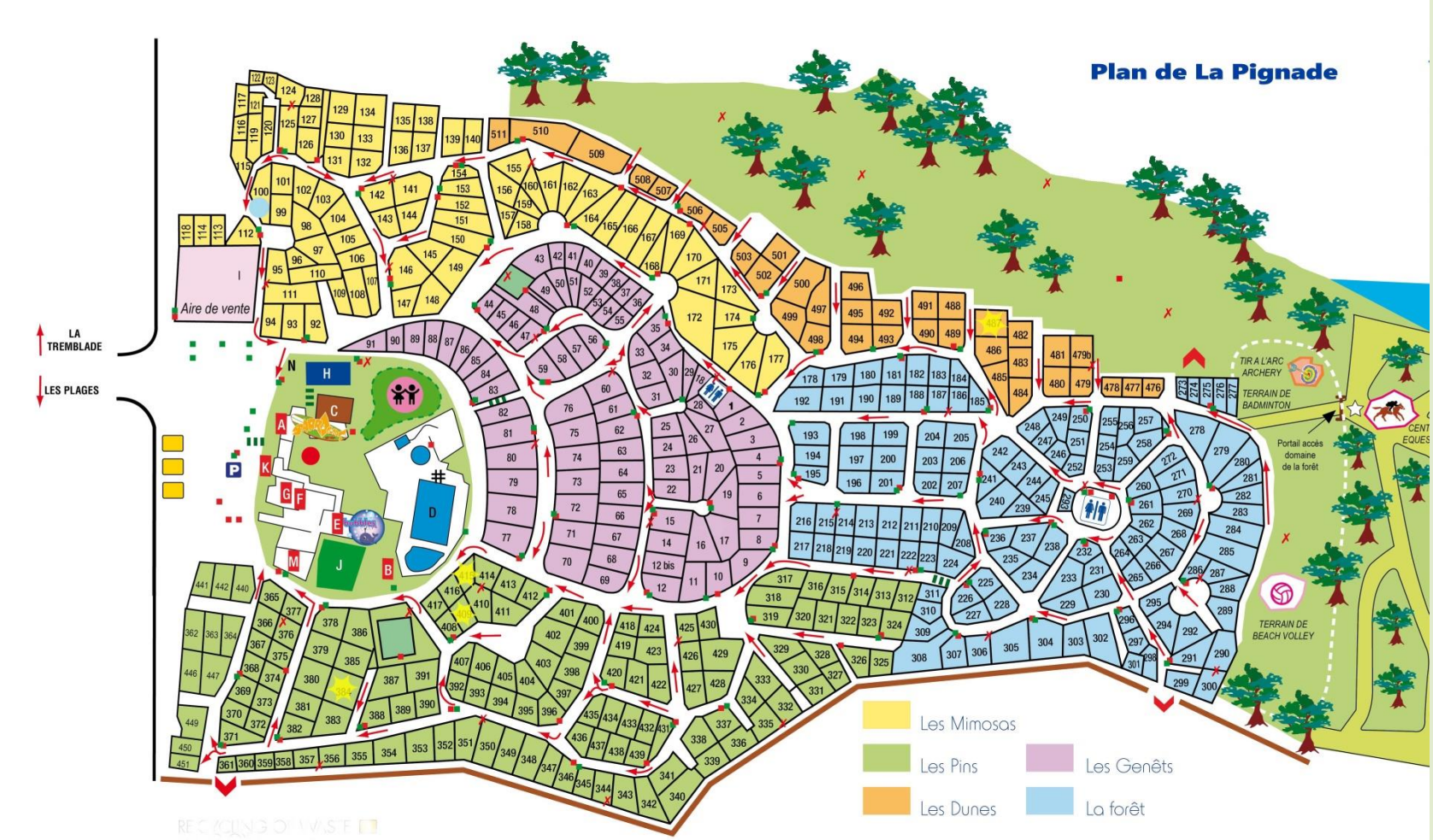
Plan de La Pignade
LA TREMBLADE
LES PLAGES
Aire de vente
TIR A L'ARC ARCHERY
TERRAIN DE BADMINTON
Portail accès domaine de la forêt
TERRAIN DE BEACH VOLLEY
Les Mimosas
Les Pins
Les Genêts
Les Dunes
La forêt

Activités de loisirs sur parc

Un camping à l'ambiance très 'zen' à Ronce-les-Bains en Charente-Maritime

La Pignade bénéficie d'un emplacement privilégié, bordé par une forêt de pins, à 5 minutes de la mer. Camping à taille humaine mais avec toutes les prestations d'un vrai village camping 4 étoiles, vous vous apercevrez vite que l'équipe est là, aux petits soins. La réussite de vos vacances est ce qui compte le plus pour eux.

- une situation de rêve, entre forêt, océan et campagne
- une ambiance très 'zen'
- à 1,5 km de la plage de Ronce les Bains
- 42 km de pistes cyclables
- une belle piscine couverte et découvrable
- Location de vélos*
- 3 clubs enfants
- centre équestre et poney club (en fonction des dates de présence)*
- aires de jeux, badminton, volley, ping-pong, pétanque
- mini-golf
- tournois de foot
- terrains multisports
- tir à l'arc*
- salle de jeux vidéos*
- animations sportives en journée
- soirées spectacles

Remarque:
Pour pouvoir profiter de ces services, munissez-vous de vos funpass en vente à la réception.
(*) = activités payantes
Pour tout séjour de 2 semaines en juillet-août, nous vous offrons 2 funpass adultes.

Un aperçu du parc

Un peu de géographie...

Plan d'accès

Directions locales :
Prendre l'autoroute A10 jusqu'à Saintes.
Sortir de l'autoroute à Saintes et prendre la direction « Ile d'Oléron » (N 728)
Suivre cette direction sur environ 45 km.
Au rond-point de Marennes (décoré avec un bateau de pêche), prendre la direction de La Tremblade/Ronce-les-Bains.
Après le pont de la Seudre, tourner au rond-point en direction de Ronce-les-Bains.
Prendre la première rue à gauche.
La Pignade se trouve au bout de cette rue.

PHIL MAR
SACASOUS
MARENNES

Plus d’infos ici :

marielle.rosman@yahoo.fr

http://vacances-entre-terre-et-mer.jimdo.com/